



ROMÂNIA
Judetul Satu Mare
CONSILIUL LOCAL BIXAD, CUI: 3963986
Strada Principală, nr. 252, loc.Trip, com.Bixad; Cod Postal : 447055
Telefon: 0261/843752; fax:0261/843800
E-mail: primaria_bixad@yahoo.com

HOTĂRÂREA CU NR.40/29.11.2024

cu privire la aprobarea operațiunii de modificare a suprafeței imobilului înscris în CF nr.102403, nr top 35 Trip, a localității Bixad, sat Trip, jud. Satu Mare de la 15.100 mp la 13.000 mp, suprafață rezultată în urma măsurătorilor efectuate de inginer topograf Rusu Mihail, imobil teren care aparține domeniului public al comunei Bixad, jud.Satu Mare.

Consiliul local al Comunei Bixad, judetului Satu Mare întrunit în sesiune ordinară, azi 29 noiembrie 2024 ,

Având în vedere:

- Referatul de aprobare nr. 202/2024, atașat proiectului de hotărâre;
- Raportul de specialitate nr.203/2024;
- Documentația topografică întocmită de către executant: inginer Rusu Mihail, propuse spre însușire de către Consiliul local al Comunei **Bixad**;
- Art.914 din Legea nr. 287/2009 din 17 iulie 2009 *** Republicată privind Codul civil;
- Art. 101 din Ordinul Nr. 600/2023 din 8 februarie 2023 pentru aprobarea Regulamentului de recepție și înscriere în evidențele de cadastru și carte funciară;
- Prevederile Legii nr. 7/1996 Legea cadastrului și a publicității imobiliare, republicată, cu modificările și completările ulterioare,

În temeiul dispozițiilor art. 129, alin. (1) și alin. (2), lit. c), art. 136, alin. (1)-(3) și art. 139, alin. (1) și alin. (2), art. 196, alin.(1), lit.a) din Ordonanța de Urgență a Guvernului nr. 57/2019 privind Codul administrativ, cu modificările și completările ulterioare;

HOTĂRĂȘTE:

Art.1. Alin.(1) Se aprobă operațiunea de modificare a suprafeței imobilului cu nr. cadastral înscris în CF nr. 102403 al Comunei Bixad, sat Trip de la suprafața de 15100 mp, înscrisă în cartea funciara la suprafața rezultată din documentația cadastrală, respectiv 13000, suprafața măsurată, în vederea înscrierii acestuia în sistemul integrat de cadastru și carte funciara, înscrierea geometriei în baza de date a ANCPI .

Alin.(2). Se va proceda la modificarea coloanei 3 din HCL nr. 17/1999 " Elemente de identificare", în urma căreia se vor întreprinde demersuri pentru a se modifica anexa nr. 14 din HG nr. 967/2002, coloana 3 având următorul cuprins: CF vechi 63N (CF nr. 102403), nr. top. 35 Trip, suprafața =13 000 mp.

Art.2. Cu ducerea la îndeplinire a prezentei se încredințează Primarul Comunei Bixad, dna. Cornea Lenuța-Titiana, care primește mandat din partea UAT Bixad, pentru a da declarație autentică la notarul public.

Art. 3. Prezenta hotărâre se comunică Instituției Prefectului – Județul Satu Mare, primarului Comunei Bixad, O.C.P.I Satu Mare .

Bixad: 29.11.2024

**Președinte de ședință,
Consilier,
Zab Vasile**



**Contrasemnează,
Secretar general,
QAWASMA DIANA**



Prezenta hotărâre a fost adoptată cu respectarea prevederilor art 139 alin. (1) din O.U.G. nr. 57/2019 privind Codul Administrativ.

Total consilieri locali=15

Prezenti =11

Pentru=8

Impotriva=0

Abtineri=3

PROCEDURI OBLIGATORII ULTERIOARE ADOPTĂRII HOTĂRĂRII CONSILIULUI LOCAL NR.40/2024

Nr. crt.	Operațiuni efectuate	Data ZZ/LL/AN	Semnătura persoanei responsabile să efectueze procedura
0	1	2	3
1	Adoptarea hotărârii ¹⁾ s-a făcut cu majoritate simplă • absolută • calificată ²⁾	___/___/2024	
2	Comunicarea către primar ²⁾	___/___ 2024	
3	Comunicarea către prefectul județului ³⁾	___/___/2024	
4	Aducerea la cunoștința publică ⁴⁾ • ⁵⁾	___/___ 2024	
5	Comunicarea, numai în cazul celei cu caracter individual ⁴⁾ • ⁵⁾	___/___/2024	
6	Hotărârea devine obligatorie ⁶⁾ sau produce efecte juridice ⁷⁾ , după caz	___/___/2024	

Extrase din Ordonanța de urgență a Guvernului nr. 57/2019 privind Codul administrativ, cu modificările și completările ulterioare:

- 1) Art. 139 alin. (1): "În exercitarea atribuțiilor ce îi revin, consiliul local adoptă hotărâri, cu majoritate absolută sau simplă, după caz.
- (2) Prin excepție de la prevederile alin. (1), hotărârile privind dobândirea sau înstrăinarea dreptului de proprietate în cazul bunurilor imobile se adoptă de consiliul local cu majoritatea calificată definită la art. 5 lit. dd), de două treimi din numărul consilierilor locali în funcție."
- 2) Art. 197 alin. (2): "Hotărârile consiliului local se comunică primarului."
- 3) Art. 197 alin. (1), adaptat: Secretarul general al comunei comunică hotărârile consiliului local al comunei prefectului în cel mult 10 zile lucrătoare de la data adoptării . . .
- 4) Art. 197 alin. (4): "Hotărârile . . . se aduc la cunoștința publică și se comunică, în condițiile legii, prin grija secretarului general al comunei."
- 5) Art. 199 alin. (1): "Comunicarea hotărârilor . . . cu caracter individual către persoanele cărora li se adresează se face în cel mult 5 zile de la data comunicării oficiale către prefect."
- 6) Art. 198 alin. (1): "Hotărârile . . . cu caracter normativ devin obligatorii de la data aducerii lor la cunoștință publică."
- 7) Art. 199 alin. (2): "Hotărârile . . . cu caracter individual produc efecte juridice de la data comunicării către persoanele cărora li se adresează."

CARTE FUNCİARĂ NR. 102403
COPIE

Carte Funciară Nr. 102403 Bixad

A. Partea I. Descrierea imobilului

TEREN Intravilan

Nr. CF vechi:63 N Bixad

Adresa: Loc. Trip, Jud. Satu Mare

Nr. Crt	Nr. cadastral Nr. topografic	Suprafața* (mp)	Observații / Referințe
A1	Top: 35 Trip	15.100	

Construcții

Crt	Nr cadastral Nr. topografic	Adresa	Observații / Referințe
A1.1	Top: 35 Trip	Loc. Trip, Jud. Satu Mare	S. construita desfasurata:560 mp; Scoala Gen. Aurel Haiduc Cl.1
A1.2	Top: 35 Trip	Loc. Trip, Jud. Satu Mare	S. construita desfasurata:637 mp; Scoala Gen. Aurel Haiduc Cl.2
A1.3	Top: 35 Trip	Loc. Trip, Jud. Satu Mare	S. construita desfasurata:504 mp; Scoala Gen Aurel Haiduc Cl. 3
A1.4	Top: 35 Trip	Loc. Trip, Jud. Satu Mare	S. construita desfasurata:35 mp; Grup Social

B. Partea II. Proprietari și acte

Înscrieri privitoare la dreptul de proprietate și alte drepturi reale	Referințe
181 / 24/01/2007	
H.G. nr. 967, din 17/09/2002 emis de Parlamentul României;	
B1 Intabulare, drept de PROPRIETATE, domeniu public, dobândit prin Lege, cota actuala 1/1, cota initiala 1/1 1) COMUNA BIXAD	A1, A1.1, A1.2, A1.3, A1.4

C. Partea III. SARCINI .

Inscrieri privind dezmembrămintele dreptului de proprietate, drepturi reale de garanție și sarcini	Referințe
NU SUNT	

Anexa Nr. 1 La Partea I

Teren

Nr cadastral	Suprafața (mp)*	Observații / Referințe
Top: 35 Trip	15.100	

* Suprafața este determinată în planul de proiecție Stereo 70.

DETALII LINIARE IMOBIL

Date referitoare la teren

Nr Crt	Categorie folosință	Intra vilan	Suprafața (mp)	Tarla	Parcelă	Nr. topo	Observații / Referințe
1	arabil	DA	15.100	-	-	35 Trip	

Date referitoare la construcții

Crt	Număr	Destinație construcție	Supraf. (mp)	Situație juridică	Observații / Referințe
A1.1	Top: 35 Trip	construcții administrative și social culturale	-	Cu acte	S. construită desfășurată: 560 mp; Școala Gen. Aurel Haiduc Cl.1
A1.2	Top: 35 Trip	construcții administrative și social culturale	-	Cu acte	S. construită desfășurată: 637 mp; Școala Gen. Aurel Haiduc Cl.2
A1.3	Top: 35 Trip	construcții administrative și social culturale	-	Cu acte	S. construită desfășurată: 504 mp; Școala Gen. Aurel Haiduc Cl. 3
A1.4	Top: 35 Trip	construcții administrative și social culturale	-	Cu acte	S. construită desfășurată: 35 mp; Grup Social

Plan de amplasament si delimitare a imobilului

ANEXA NR.1.35 la regulament

Scara 1:2000

Nr. cadastral	Suprafata masurata a imobilului (mp)	Adresa imobilului
	13000	Loc. Trip, intravilan
Nr. Cartea Funciara		Unitatea Administrativ Teritoriala (UAT)
102403		BIXAD

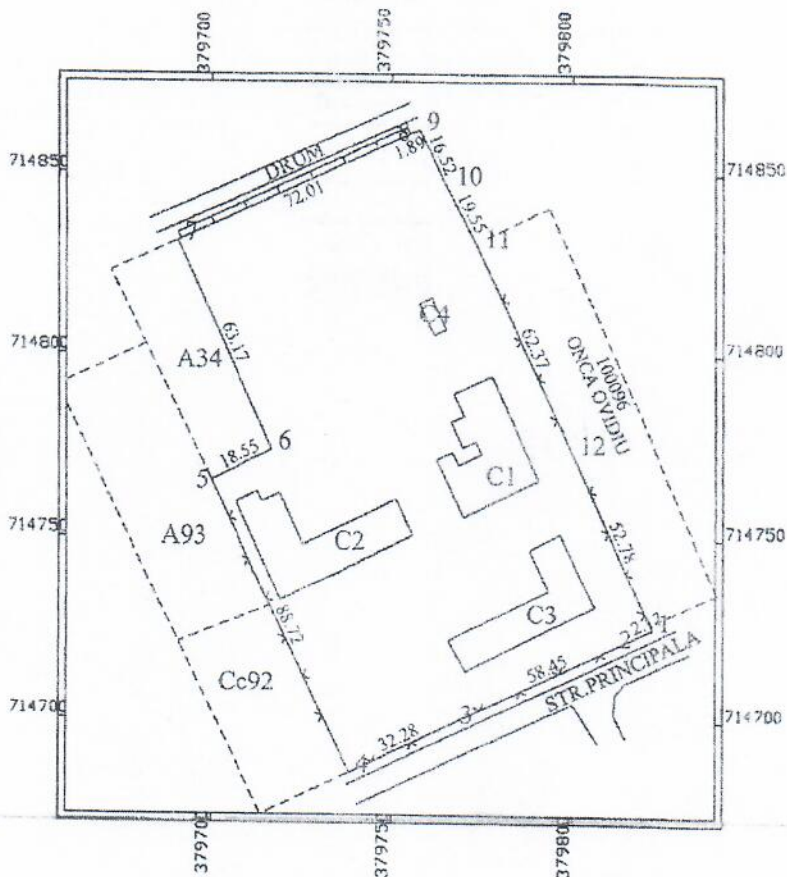

A. Date referitoare la teren			
Nr. parcela	Categoria de folosinta	Suprafata (mp)	Mentii
35	A	13000	teren imprejmuit partial, in partea de nord gard din beton, in partea de sud gard cu fundatie din beton cu stalpi de fier si plasa de sarma, iar in partea de est si partial in vest gard cu stalpi de fier cu plasa de sarma.
TOTAL		13000	
B. Date referitoare la constructii			
Cod	Destinatia	Suprafata construita la sol (mp)	Mentii
C1	CAS	560	Suprafata construita la sol: 560 mp, Scoala Gen. Aurel Haiduc
C2	CAS	637	
C3	CAS	504	
C4	CAS	35	
TOTAL		1736	Suprafata construita la sol: 35 mp, Grup social
Suprafata totala masurata a imobilului = 13000 mp Suprafata din act = 15100 mp			
Executant Rusu Mihail Categoria B, seria SM, nr.106/2009 Confirma executarea in situ a lucrarilor la teren, corectiunea intocmirii si documentatiei cadastrale si corespundenta acesteia cu realitatea din teren. Semnatura si stampila Data 29.07.2021 Seria SM nr. 10621 RUSU A.I. MIHAIL CATEGORIA B		Inspector Confirma introducerea imobilului in baza de date integrata si atribuirea numarului cadastral Semnatura si parafa Data..... Stampila BCP:	

SCHEȚĂ DE PLAN

a imobil de sub nr. cadastral nou 35 din Iași la 279
 H.G. 967/2002, Anexa 14 poz. 33,34,35,36,37
 a imobil de sub nr. cadastral nou 61 din Iași la 279
 H.G. 967/2002, Anexa 14 poz. 49,50,51
 Din com. Bixad sat Trip

Scara 1 : 2000

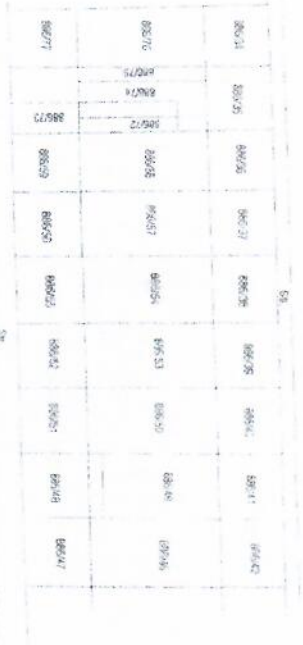

Scara 1 : 2000

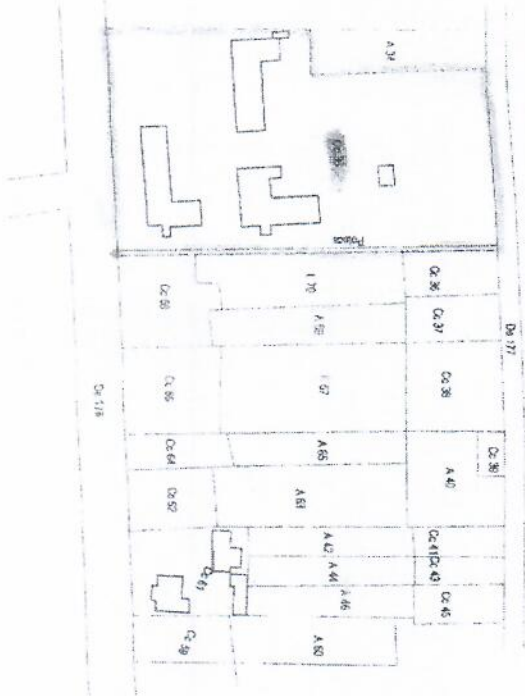

A.N.C.P.I.
 Oficiul de Cadastru și
 Publicitate Imobiliară
 Satu Mare
 Nr. Inregistrare: 382 din 14.07.2004
 Verificat/autorizat
[Signature]

Nota:

- Nr. cadastral 35 din teren 279 se identifica cu o suprafata de 1.5100ha
 din nr. top. 886/36 din C.F. 471,
 nr. top. 886/37 din C.F. 449, nr. top. 886/56, 886/57 din C.F. 450, nr. top. 886/58;
 886/59 din C.F. 483, nr. top. 886/72, 886/74 din C.F. 661 si nr. top. 886/73 din
 C.F. 481 din suprafata inclusa in Anexa 14, poz. 33, 34, 35, 36, 37 din H.G.
 967/2002 publicata in M.O. 685 bis
 - Nr. cadastral 61 din teren 279 se identifica cu o suprafata de 20000mp din
 nr. top. 886/48 si 886/49 din C.F. 473 din suprafata inclusa in Anexa 14, poz. 49,
 50, 51 din H.G. 967/2002 publicata in M.O. 685 bis.

Nr. top.	Suprafata	Destinatia	Proprietar
35	1.5100	Scoala Gen "Avram Hancu" Trip	Primaria Bixad
61	0,2000	Gradinita de copii Trip Bix	Primaria Bixad
Total	1.7100mp		

Inocentiu
 SERVICIUL
 PUBLIC
 DE
 REGISTRAR
 SI
 PUBLICITATE
 IMOBILIARA
 SATU MARE
 AL
 JUDETULUI
 SATU MARE
 ROMANIA

ROMANIA
Județul SAPO MARA
CONSILIUL LOCAL BIXAD

HOTARAREA Nr. 7 /1999.-
=====

privind inventarul bunurilor care alcătuiesc domeniul
public al comunei.

Potrivit prevederilor Legii nr.69/1991 republicată în
art.20 litera "g", a Legii nr.213/1998 și a Hotărârii
Consiliului României nr.548/1999.

În baza art.28 și 29 din Legea nr.69/1991 republicată
fiind administrația publică locală.

HOTARASTE:
=====

Art.1.- Constituire bunuri de domeniul public al comunei
cuprinse în anexă.

Art.2.- Anexa face parte din prezenta hotărâre.

Art.3.- Cu ducerea la îndeplinire se încredințează
funcționarului...

BIXAD: 13.08.1999

PRESEDINTE DE SECINTA,
(Signature)

CONTRASEMNEAZA
SECRETAR,
SANA GILIONE

LISTA DE BUNURI A CAROR APARTINE DOMENIUL DE PATRIMONIUL IBI

nr. Contul de contabilitate Valoarea de inventar Anul dobândirii Cărilor sau capăt caz Cărilor în folosință

Elemente de identificare

1	2	3	4	5	6
1. Locul de Trip	Tip de bancă	Organizat și corăuș de primărie se află în intrarea în localitate Trip care a suprafață de 3,5 ha și este amplasat pe parcele cu nr. top.1235 Trip între Mizer dreapta Căruș și Keizer și n. de stin	1993	3.000.000.000 Lei	Notar Consiliu local nr. 10-2
2.	Asociația sportivă "FORUL IRII" Bixad	Asociația sportivă "FORUL IRII" Bixad com. Să - p. recentă ju. Ilici non avementală, sportivă domiciliul în comuna Bixad, sat Trip nr. 52 suprafață de 1,6 ha	1968	355.000.000 Lei	Act nr. 224 17.07.12 700 Judec scriso încheiere nr. 245/7

3.	Vestiar	Asociație sportivă v. nr. 52 P în suprafață de 20 ap	1968	de evaluat	Institu conf. cm Notar Consiliu local nr. 17/13.00.
----	---------	---	------	------------	--

nr. 1675/1978
 si 2595/1980
 nr. 1675/1978
 si 2595/1980

5.	Acuință se- cială cu 2 apart. la Asocia- țiunea Sportivă din București nr. 305 Trip nr. top 1207 sup. etaj. de 1130 mp.	1978	57.000.000 lei	Preluare în baza HCM nr. 8/1960
6.	Teren intravilan în suprafața de 3600 mp cuprinsă în CP nr. 206 Trip nr. top. 1200	1960	92.310.456 lei	Preluare în baza HCM nr. 8/1960
7.	Atelier țesutrie	1960	267.416.100 lei	Decretul nr. 312/1960 si 712/1960 cu încheierea nr. 1056/77 u.f.
8.	Teren aferent terenului	1942	neavut	Titlu juridic de proprietate nr. 111 cu în- cheierea nr. 1056/77
9.	Seria Pământ- rică și terenuri agricole	1984	300.000.000 lei	Decretul nr. 15/1984

11.	Teren intru- vilen Primă- rie.	Teren intravilan în suprafață de 1600 mp cuprins în CF nr. 1115/1	1954	neavut	Statul român
12.	Clădirea Apă minerală	Clădirea pentru izvorul apă minere- lă construită în lemn în suprafață de 30 mp cuprins în top 906	1950	450.000.000 lei	Titlul juridic impropriu atribuit cu încheierea nr. 155/1954
13.	Scenă scope- rită pentru activități culturale	Scenă scope rită pentru activități culturale în suprafață de 54 mp. construită pe top. nr. 1115/1	1959	neavut	
14.	Teren pore Apă minerală	Teren pore "ape minerală" în suprafață de 4000 mp cuprins în top. 906 în centrul civic.	1950	neavut	Titlul juridic impropriu atribuit cu încheierea nr. 155/1954
15.	Săratocul BOC Bincă Vile I	Săratocul BOC Bincă Vile I P în suprafață de 474 mp cuprins în top. 906, 907, 908.	1952	500.000.000 lei	Titlul juridic impropriu atribuit cu încheierea nr. 155/1954
16.	Săratocul BOC Bincă Vile nr. 2 P+I	Săratocul BOC Bincă Vile nr. 2 P+I în suprafață de 540 mp cuprins în top. 908, 909, 910, 911	1952	500.000.000 lei	Titlul juridic impropriu atribuit cu încheierea nr. 155/1954
17.	Sediul admi- nistrației P	Sediul administrativ în supra- față de 32 mp cuprins în CF 906, 907, nr. P	1952	400.000.000 lei	Titlul juridic impropriu atribuit cu încheierea nr. 155/1954
18.	Cămin K.	Căminul BOC Bincă Vile în suprafață de 275 mp cuprins în CF nr. top. 906, nr. 911,	1952	450.000.000 lei	Titlul juridic impropriu atribuit cu încheierea nr. 155/1954

20.	Clădire spălătorie croitorie farmacie	Clădire aplicată la, croitorie, farmacie P spălătorie în suprafață de 402 mp cuștină în nr. top, 911, 12, 513	1952	520.000.000 lei	"
21.	Clădire muzică TBC	Clădire muzică P TBC în suprafață de 160 mp construită pe nr. top. 511, 512, 512	1952	250.000.000 lei	"
22.	Clădire locuință	Clădire locuință P TBC în suprafață de 402 mp cuprinsă în nr. top. 909, 910	1952	300.000.000 lei	"
23.	Centru termică	Centru termică P TBC în suprafață de 86 mp construit pe terenul cuștină CF nr. top. 511, 512, 513.	1952	300.000.000 lei	"
24.	Atelier TBC	Atelier P TBC în suprafață de 62 mp construit pe terenul cuștină CF nr. top 505	1952	150.000.000 lei	"
25.	Clădire cu șez conduc.	Clădire cu șez conducătoare P TBC în suprafață de 120 mp construită pe terenul cu nr. top. 506.	1952	130.000.000 lei	"
26.	Clădire porze	Clădire porze P TBC în suprafață de 60 mp P construită în suprafață de nr. top. 506	1952	100.000.000 lei	"
27.	Clădire centru puznic	Clădire centru puznic P TBC, în suprafață de 6 mp construită pe terenul cu nr. top 509	1952	10.000.000 lei	"
28.	Izvor de Apă mineral- rală	Izvor de apă minerală TBC cu nr. top în top. nr. 509	1952	neconstruit	stat 1 fond

016,911,000.000

nr. 10^o, 189,
1948

30.	"	Părușeș Borcutului parc.	Paro natural "Pădușeș Borcutului" cu izvoare de apă minerală sărată se extinde pe teritoriul parc. care are dimensiuni de 100 mp în latime și 204,03,905 în lungime și are o suprafață de 6.0000 mp	1948 1.200.000.000 lei	Titlu juridic înregistrat cu încheiere nr. 10/1948
31.	"	ad. cancer buna	Ad. cancer în zona de tratament și de tratament pentru medicii cu o suprafață de 800 mp în latime și 100 mp în lungime în localitatea Mădăraș cu nr. top. 915	1955 250.000.000 lei	Consulat / Consulat pe baza nr. 10/1955
32.	"	teren clădire urban	Teren în zona de tratament și de tratament pentru medicii cu o suprafață de 1000 mp în latime și 1000 mp în lungime în localitatea Mădăraș cu nr. top. 115	1957 1000 lei	Inventar pe baza nr. 10/1957
33.	"	Școala generală "Școala nr. 1"	Școala generală "Școala nr. 1" cu o suprafață de 1053 mp în latime și 1053 mp în lungime în localitatea Mădăraș cu nr. top. 136/36, 157, 158, 159	1973 650.000.000 lei	Inventar pe baza nr. 10/1973
34.	"	Școala nr. 2	Școala nr. 2 cu o suprafață de 637 mp în latime și 637 mp în lungime în localitatea Mădăraș cu nr. top. 150, 151	1962 500.000.000 lei	"
35.	"	Școala nr. 3	Școala nr. 3 cu o suprafață de 504 mp în latime și 504 mp în lungime în localitatea Mădăraș cu nr. top. 152, 153	1950 400.000.000 lei	"
36.	"	Școala socială	Școala socială cu o suprafață de 174 mp în latime și 174 mp în lungime în localitatea Mădăraș cu nr. top. 174	1950 15.000.000 lei	"

Actuali juca
Imp. opriet
cu Sach. Ie
nr. 186, 189
1948

471, 481, 483, 661 Trip nr. top. nr. 6/30, 157,
158, 159, 172, 174, 173

30.	"	Teren falsct	Teren f. nr. 61 între Postul de poliție 8 motorul NBC Blocul caștelor și boșe Grădina și șoseaua ce merge în satul Biser în suprafață de 1,2 ha în localitatea Trip cu nr. top. 914	1948 300.000.000 lei	"	
39.	"	Preventoriul de copii Bixod	Preventoriul de copii Bixod cuprins într-o clădire nr. 141 în suprafață de 510 mp, teren cuprins în top. nr. 506 situat între școlă și cîmă și parcul apărute de școlă nr. 1999	1999	neresolvent	Instituția P Hotărârea Consiliului Local nr. 1 1999
40.	"	Teren Preventoriul de copii	Teren Preventoriul de copii în suprafață de 1286 mp cuprins în top nr. 106	1999	neresolvent	"
41.	"	Dispensarul veterinar	Dispensarul veterinar cu o clădire cablist facomac, sold de operareis cuprins în CF 634, 635 top. 550, 551 P suprafață de 150 mp	1961	500.000.000 lei	Consiliul de Stat nr. 1018 nr. 20/1961
42.	"	Clădire pt. Locuința medic	Clădire pentru locuința medicului veterinar în suprafață de 125 mp P cuprins în CF 634, 635 cu nr. top. 550, 551.	1961	400.000.000 lei	"
43.	"	Teren Dispens. veterinar	Teren în teren veterinar în suprafață de 1.2500 mp cuprins în C.F. nr. 634, 635 în nr. top. 550, 551.	1948	neresolvent	Actuali juca Impropriet cu Sach. Ie nr. 186, 189 1948

45.	"	Teren aferent Teren în suprafață de 1467 mp înscris în CF nr. 635 cu nr. top. 821	1948	neevaluat	Articul juridic impropriu cu încheiere nr. 188, 189 1948
46.	"	Școala generală I-IV Trip în suprafață de 200 mp înscrisă în CF nr. 112 Trip top. 470, 477	1960	300.000.000 lei	Construcție de școală populară
47.	"	Școala generală Trip I-IV P m. Mărie leane în suprafață de 10 mp cu strada de CF nr. 112 nr. top. 474	1970	100.000.000 lei	"
48.	"	Teren Școala generală Trip în suprafață de 5500 mp înscris în CF nr. 112 cu nr. top. 470, 477.		neevaluat	Schimb
49.	"	Grădinița de copii Trip Mărie leane în suprafață de 260 mp înscris în CF nr. 112 nr. top. 474	1975	150.000.000 lei	Construcție de școală populară în suprafață de 1950 mp nr. 157/50
50.	"	Clădire pompieri arhivă poliție în suprafață de 150 mp cu nr. top. 825		400.000.000 lei	"
51.	"	Teren clădire pompieri arhivă poliție în suprafață de 2000 mp înscris în CF nr. top. 825	1950	neevaluat	"

1944
 90.000.000 lei
 cu factura
 nr. 128, 129

1948
 90.000.000 lei
 cu factura
 nr. 128, 129

nr. 103 nr. top 227, 228

53.	"	Gruppo pt. metal	Arceș nr. 21 bloc situat în zona trip în șoselele din apropierea stației de cale ferată nr. 103 nr. top 227, 228	1948	90.000.000 lei	cu factura nr. 128, 129
54.	"	Clădire priărie	Clădire ordii și clădire (Pakal) în suprafața de 350 mp nr. top 912, 913, 914	1948	120.000.000 lei	cu factura nr. 16/97
55.	"	Clădire laudă	Clădire laudă în suprafața de 350 mp nr. top 912, 913, 914	1948	nr. top 912, 913, 914	cu factura nr. 16/97
56.	"	Arceș de clădire	Arceș de clădire în suprafața de 10000 mp nr. top 912, 913, 914	1948	"	cu factura nr. 16/97
57.	"	Clădire (Pavoi)	Clădire P (Pavoi) în suprafața de 90 mp nr. top 1112	"	"	"
58.	"	Arceș de clădire	Arceș de clădire (Pavoi) în suprafața de 1000 mp nr. top 1112	"	"	"
59.	"	Planșă șant	Planșă șant nr. 1, 04 în suprafața de 550 mp nr. top 1220-1227	1944	550 mp nr. top 1220-1227	cu factura nr. 128, 129
60.	"	Planșă șant	Planșă șant nr. 55 în suprafața de 400 mp nr. top 4130 Livada	1945	400 mp nr. top 4130 Livada	cu factura nr. 128, 129

62.	"	Cădere Livoșca	Cădere centru, adică st animale P concediată în suprafețe de 1220 mp constituie pe terenul curșins în C. 507 cu nr. top. 4130/3 Livoșca	"	"
63.	"	Cădere La Roșca	Căderea la Roșca la lesirea din satul Trip spre poieneni 9: pertes at agă în suprafețe de 2 ha cu nr. top. 1011	1950	reșevinat
64.	"	Cădere în tătarani	Căderea în tătarani cu o suprafață de 160.000 mp cu sat. situat mai sus de Biserici ortodoxă Trip în cap. tui străzi Bisericii spre nord este în nr. top. 1510, 1321, 1322, 1323, 1324, 1325, 1326, 1327	1950	reșevinat
65.	"	Cădere în evreiesc	Cădere în evreiesc este situat în satul Trip pe ulița lui lui Holu și are o suprafață de 1000 mp cuprinsă în lco. Trip cu nr. top. 704	"	"
66.	"	Cădere comp- ca 72	Drum comp. ca 72 în satul Trip de la l. tatarani- tlo cu curșul justesen 109 pe o lungime de an km.	"	"
67.	"	Cădere comp- ca 74	Drum comp. ca 74 Mixed șosea soșeni de o lungime de 3 km.	"	"
68.	"	Cădere în comunale în intrav. și extravil.	Satul Trip în intravilan are curșuri în suprafața de 134340 mp Satul Trip extravilan are curșuri în suprafața de 66620 mp	"	"

SECRET
1950/54
NOV 7/93

80.	Green în insubstitu	Teren în Sătești cu suprafață de 11.3 ca nr. 1543 în ar. top. 272/1.	Directie 65 ca suprafață vește ar. top. 86	1916	100 milioane lei
81.	Green pe cercetare	Teren pe suprafață de 204 mp în Sătești ca nr. 307 în ar. top. 272/5	Insubstitu Piața Hater Căminul 10071 ar. top. 109	5 milioane lei	
82.	Green în Sătești	Amplasament în Sătești este situat pe suprafață de 16.25 mp în Sătești ca nr. 1501, 1502, 1503, 1504		1011	ca. valoare
83.	Green în Sătești	Amplasament este pe suprafață de 1616 mp în Sătești ca nr. 1505, 1506, 1507, 1508		1010	"
84.	Green în Sătești	Amplasament este pe suprafață de 300 mp în Sătești ca nr. 1509, 1510, 1511, 1512, 1513, 1514		1010	"
85.	Green în Sătești	Amplasament este pe suprafață de 729 mp în Sătești ca nr. 1515, 1516, 1517, 1518, 1519, 1520, 1521, 1522, 1523, 1524		1010	"
86.	Green în Sătești	Amplasament este pe suprafață de 229.400 mp în Sătești ca nr. 1525, 1526, 1527, 1528, 1529, 1530, 1531, 1532, 1533, 1534		1010	"

10

28.	Podul de lemn este construit peste / iar deci și are o deschidere de 80 m.	1971	5 milioane lei	Construcție de Direcție Arhitectură și pod Soluții	Local nr. 17/05
29.	Podul peste ulicea	1974	250 milioane oane lei	Hotărârea Consiliului Local Bixad	Hotărârea Consiliului Local Bixad
30.	" "	1975	"	Hotărârea Consiliului Popular Bixad	"
31.	" "	1995	"	Hotărârea Consiliului Local Bixad	"
32.	" "	1995	"	Hotărârea Consiliului Local Bixad	"
33.	" "	1975	500 milioane lei	Hotărârea Consiliului Popular Bixad	"
34.	" "	1993	300 milioane lei	Hotărârea Consiliului Local Bixad	"
35.	" "	"	"	"	"
36.	" "	"	"	"	"

1940
1948

1940
1948

1940
1948

1940
1948

1940
1948

1940
1948

1940
1948

1940
1948

1940
1948

1940
1948

1940
1948

107.	Veșnicia, județ raionul de nord, com. Săni	Într-o suprafață de 5 ani conținând în total de 499 mp suprafață de apă nr. top. 211.	1962	new. limit	Inscris în hotăr. nr. 109/1/1962
108.	"	Cimitirul din Zăvoiașii de Jos este înscris din hotărârea nr. 109/1/1962 are o suprafață de 1150 mp înscris în top nr. 152.	"	"	"
109.	Cimitirul din surse	Cimitirul din surse se află între Voies Reș și str. 10. are o suprafață de 5000 mp înscris în nr. top.	"	"	"
110.	Cimitirul de la Săni	Cimitirul de la Săni are o suprafață de 5000 mp înscris în nr. top. 215/2.	"	"	"
111.	Cimitirul domicil	Cimitirul din Săni este situat la ieșirea din satului Săni în direcția str. 10. are o suprafață de 5000 mp înscris în nr. top. 215/2.	"	"	"
112.	Pășunea de la Belaver	Pășunea de la Belaver este situată între Voies Reș și Belaver are o suprafață de 50 ha înscris în nr. top. 1744/1	1948	50 milioane lei	Inscris în hotăr. nr. 109/1/1962
113.	Pășunea de la Zăvoiașii de Jos	Pășunea de la Zăvoiașii de Jos este situată pe pârâul Puturoasa în suprafață de 213 ha înscris în nr. 1171, Vama nr. top. 3666/2, 3672, 3673, 1.74/2.	1933	100 milioane lei	Inscris în hotăr. nr. 109/1/1962

116

115.	"	ROUDI pente 7 lbs de 70 n. Albu	ROUDI pente 7 lbs de 70 n. Albu	1969	1100	1000	ROUDI pente 7 lbs de 70 n. Albu
117.	"	ROUDI pente 7 lbs de 70 n. Albu	ROUDI pente 7 lbs de 70 n. Albu	1970	1100	1000	ROUDI pente 7 lbs de 70 n. Albu
118.	"	ROUDI pente 7 lbs de 70 n. Albu	ROUDI pente 7 lbs de 70 n. Albu	1971	1100	1000	ROUDI pente 7 lbs de 70 n. Albu
119.	"	ROUDI pente 7 lbs de 70 n. Albu	ROUDI pente 7 lbs de 70 n. Albu	1972	1100	1000	ROUDI pente 7 lbs de 70 n. Albu
120.	"	ROUDI pente 7 lbs de 70 n. Albu	ROUDI pente 7 lbs de 70 n. Albu	1973	1100	1000	ROUDI pente 7 lbs de 70 n. Albu
121.	"	ROUDI pente 7 lbs de 70 n. Albu	ROUDI pente 7 lbs de 70 n. Albu	1974	1100	1000	ROUDI pente 7 lbs de 70 n. Albu
122.	"	ROUDI pente 7 lbs de 70 n. Albu	ROUDI pente 7 lbs de 70 n. Albu	1975	1100	1000	ROUDI pente 7 lbs de 70 n. Albu

1000



Mr. Council de
cert. clasificare
cuvintelor

Elemente de al
afiliere

Modul dob
adivrit
sau după caz
dăvrit în

Valoarea
de
inventar

Alocuția
jardina
schimb

Comisia consulti di ed pent u inventoriene
bunurilor care alcituiesc
consiliul public al comunei.

Președintele : Pop Iacob

membru:

Membru
Membru
Membru
Membru



OFICIUL DE CADASTRU ȘI PUBLICITATE IMOBILIARĂ SATU MARE
BIROUL DE CADASTRU ȘI PUBLICITATE IMOBILIARĂ NEGREȘTI OAS
DOSAR Nr. 181 / 24 01 2007

1788 / 19 / 11 2006
6

ÎNCHEIERE Nr. 181

Registrator: PRODAN ARDELEAN SAROLTA

Asistent-registrator: BERINDE MARIUS

Asupra cererii introduse de **COMUNA BIXAD PRIN BERCEA VASILE**
domiciliat în **BIXAD str TOAMNA Nr 306 JUD. SATU MARE**

privind **DREPT DE PROPRIETATE** în cartea funciară, în baza **HOTARARII DE GUVERN 967/2002 A HOTARIRII NR 17/1999 A CONSILIULUI LOCAL BIXAD , A DOCUMENTATIEI CADASTRALE VIZATA CU NR. 3300/2006 ,3301/2006, 1302/2006. 1033/2006 A ADEVERINTEI NR. 3126/ 2006** , văzând referatul asistentului-registrator, în sensul că nu există piedici la înscriere, fiind îndeplinite condițiile prevăzute la art. 48 din Legea nr. 7/1996 cu modificările și completările ulterioare, tariful achitat în sumă de **2200** lei, cu chitanța nr. **ORDIN DE PLATA NR.52 / 2007**, pentru serviciul **INTABULARE** , având codul nr. **PI15 PI16** .

DISPUNE:

Admiterea **IN PARTE** cererii cu privire la imobilul **ARATOR CU CONSTRUCTII IN INTRAVILAN** înscris în cartea funciară nr. a (localității) unității administrativ-teritoriale **BIXAD** cu numărul cadastral **26.33.34.35.36.84 ,,513,15,17/1,35.61** , proprietatea lui de sub **B** , și să se înscrie: **DREPTUL DE PROPRIETATE** cu titlu de drept **DOMENIU PUBLIC** , în cotă de **1/1** , în favoarea **TRANSCRIS IN C.F. NR 63 NEDEFINITIV BIXAD IN favoarea COMUNA BIXAD.** .

Prezenta se va comunica **PETENT** .

Cu drept de plângere în termen de 15 zile de la comunicare, care se depune la Biroul de Cadastru și Publicitate Imobiliară **NEGREȘTI OAS** , se înscrie în cartea funciară și se soluționează de Judecătoria în circumscripția căreia se află imobilul.

Soluționată la data de **01 02 2007** .

Registrator,

Asistent – registrator,

PROFAN ANDRELEAN MONICA SAROLTA
Registrator Șef

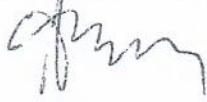

16.11.2007

Au primit un exemplar
azi 16.11.2007



PLAN SITUATIE DE NOTARE A CLADIRE

a imob. de sub nr. top. 15; 17/1

Din loc. Trip com. Bixad

C.F. nr.

Scara 1 : 2000

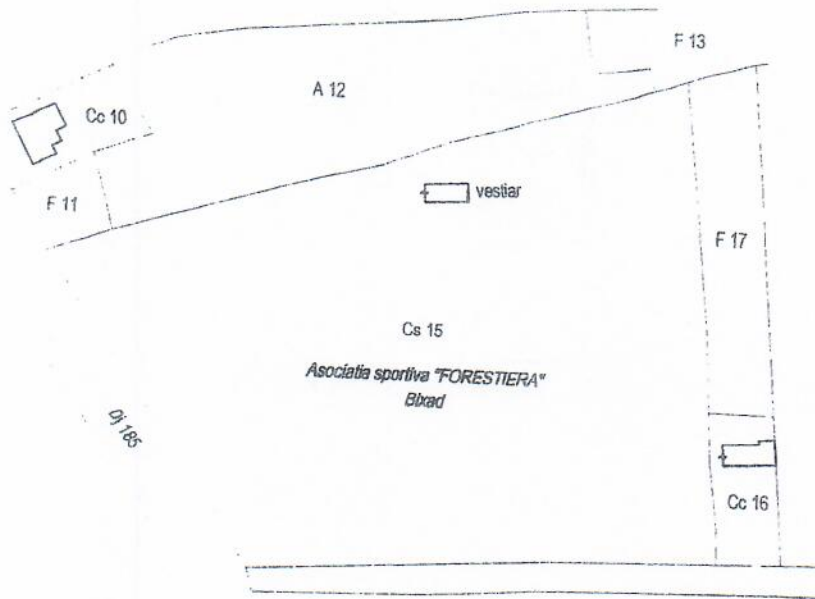

5300 14.02.2006

[Handwritten signature]

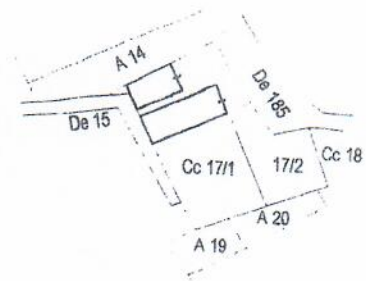

Situatia imobilului				
Nr.top.	Suprafata		Categoria de folosinta	Numele proprietarului
	Ha.	mp.		
15	1	6000	Curti, constructii, Vestiar Asoc. Sportiva "FORESTIERA"	Primaria Bixad
33	0	898	Curti, constructii, Atelier tamplarie	
Total	1	6898		

Intocmit: 10.02.2006
[Handwritten signature]
 Administrator

PLAN SITUATIE DE NOTARE A CLADIRE

a imob. de sub nr. top. 15; 17/1

Din loc. Trip com. Bixad

C.F. nr.

Scara 1 : 2000

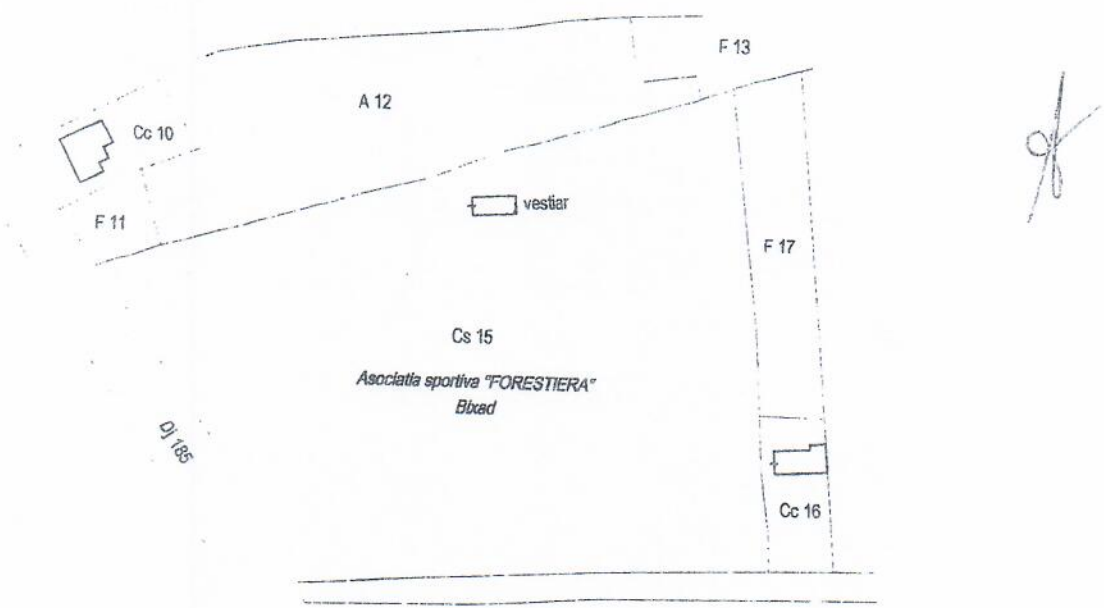

3300

M.C.F. 1006

Sciu

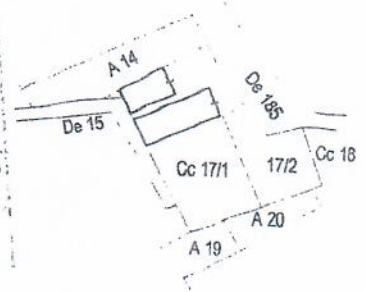

Situatia imobilului				Numele proprietarului
Nr.top.	Suprafata		Categoria de folosinta	
	Ha.	mp.		
15	1	6000	Curti, constructii, Vestiar Asoc. Sportiva "FORESTIERA"	Primaria Bixad
33	0	898	Curti, constructii, Atelier tamplarie	
Total	1	6898		



FOAIEA CORPULUI DE PROPRIETATE

Județul : SATU MARE
 Teritoriul administrativ : Bixad
 Cod SIRUTA _____
 Cod intravilan _____

din loc. Trip com. Bixad

Nr. _____

Secțiune plan / nomenclatura _____
 Nr. sector cadastral _____
 Nr. cadastral al bunului imobil 15, 17/1
 C.F. nr.

SCHITA BUNULUI IMOBIL

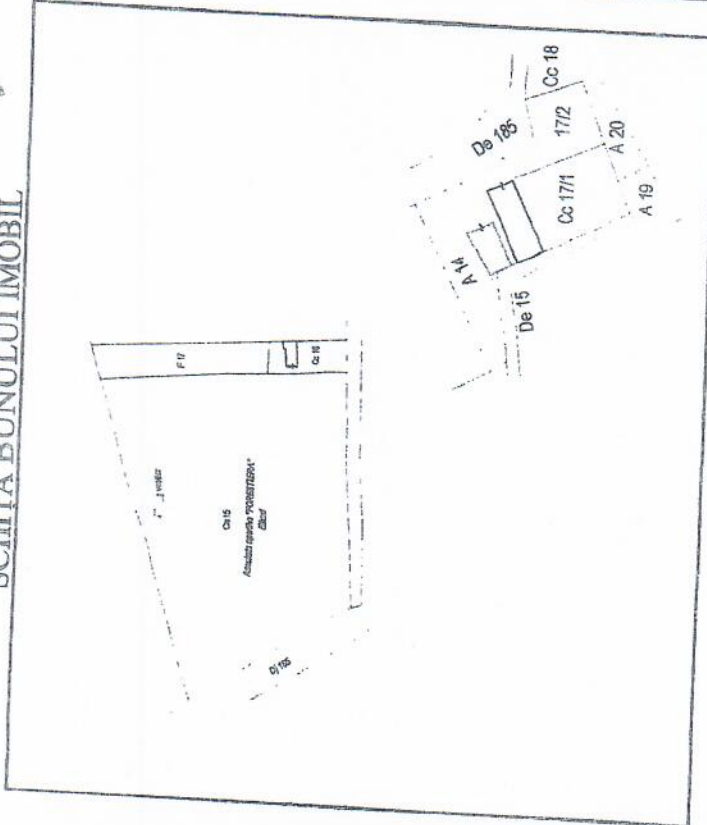

A. DATE REFERITOARE LA TEREN

Nr. parcela	Categoria de folosință	Cod grupa destinație	Suprafața din măsurători (mp)	Clasa de calitate	Zona în cadrul localității	Mențiuni
1	2	3	4	5	6	7
15	CC	TDI	16000	III	mediana	
17/1	CC	TDI	898	III	mediana	
TOTAL			16898			

B. DATE REFERITOARE LA CONSTRUCȚII

Nr. corp clădire / construcție	Denumire	Suprafața construită la sol (mp)	Cod grupa destinație	Mențiuni
1	2	3	4	5
1	Vestiar Asoc. Sportivă "FORESTIERA" P	20		
2	Atelier tamplarie P	98		
TOTAL		118		

C. DATE REFERITOARE LA PROPRIETAR

Nr. crt.	Nume / denume proprietar	Domiciliul / sediul proprietar	Cod numeric personal Cod SIRUES	Tipul actului de proprietate nr. și data înregistrării / eliberării	Cod grupa proprietate	Suprafața din act (ha sau mp)		Modul de detinere Teren / construcție		Mențiuni
						Teren	Constr.	Exclusiv	Indiviziune	
1	2	3	4	5	6	7	8	9	10	11
1	Primaria Bixad	Bixad		H.G. 967/2002 anexa 14 poz. 3, 17	P	16898	118			

Întocmit _____

Data _____

Verificat _____

CORPULUI DE PROPRIETATE

Județul : SATU MARE
 Teritoriul administrativ Bixad
 Cod SIRUTA _____
 Cod intravilan _____

din loc. Trip com. Bixad Nr. _____

Secțiune plan / nomenclatura _____
 Nr. sector cadastral _____
 Nr. cadastral al bunului imobil 15, 17/1
 C.F. nr.

SCHITA BUNULUI IMOBIL

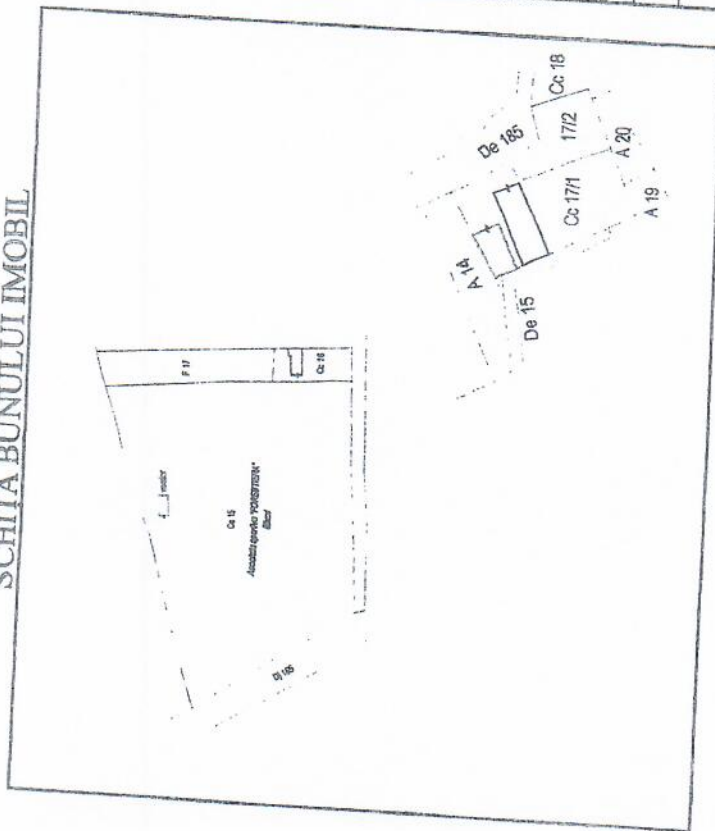

A. DATE REFERITOARE LA TEREN

Nr. parcela	Categoria de folosință	Cod grupa destinație	Suprafața din măsurători (mp)	Clasa de calitate	Zona în cadrul localității	Mențiuni
1	2	3	4	5	6	7
15	CC	TDI	16000	III	mediana	
17/1	CC	TDI	898	III	mediana	
TOTAL			16898			

B. DATE REFERITOARE LA CONSTRUCȚII

Nr. corp clădire / construcție	Denumire	Suprafața construită la sol (mp)	Cod grupa destinație	Mențiuni
1	2	3	4	5
1	Vestiar Asoc. Sportiva "FORESTIERA" P	20		
2	Atelier tamplarie P	98		
TOTAL		118		

C. DATE REFERITOARE LA PROPRIETAR

Nr. crt.	Nume / denume proprietar	Domiciliul / sediul proprietar	Cod numeric personal Cod SIRUES	Tipul actului de proprietate nr. și data înregistrării / eliberării	Suprafața din act (ha sau mp)		Modul de deținere Teren / construcție		Mențiuni	
					Teren	Constr.	Exclusiv	Indiviziune		
1	2	3	4	5	6	7	8	9	10	11
1	Primaria Bixad	Bixad		H.G. 967/2002 anexa 14 poz. 3, 17	P	16898	118			

Întocmit _____
 Data _____
 Verificat _____

SCHIȚĂ DE PLAN

a imob. de sub nr. cadastral nou 513
 H.G. 967/2002, Anexa 14 poz. 107
 Din com. Bixad sat Boinești

Scara 1 : 2880

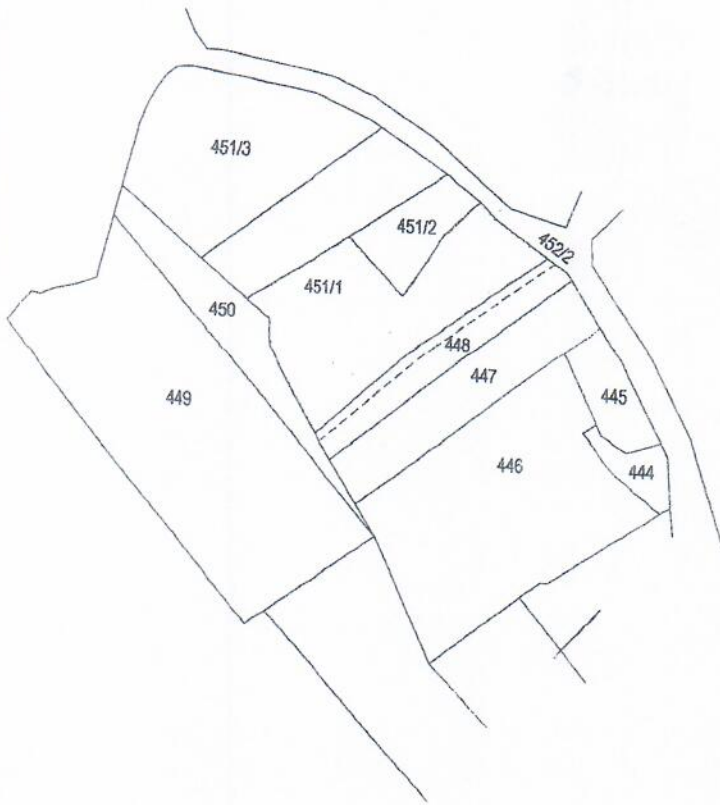

Scara 1 : 2000

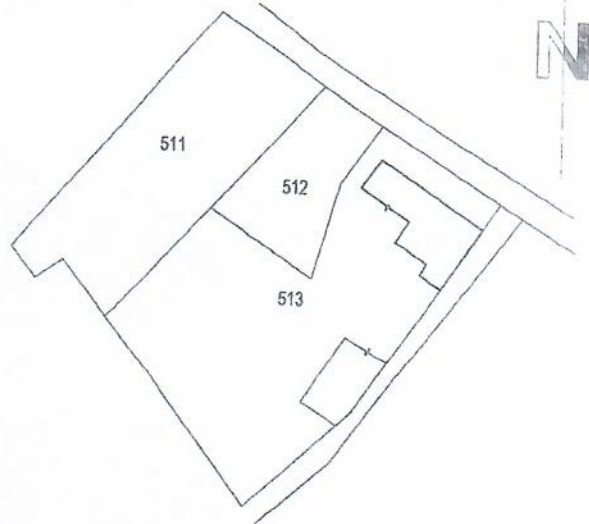

A.N.C.P.I.
 Oficiu de Cadastru și
 Publicitate Imobiliară
 Satu Mare
 Nr. Intreg. 1033 din 31.08.2006
 Verificat și recepționat

Oficiu Public
 Ing. Ștefan
 Ștefan

Nota:

- Nr. cadastral 513 se identifica cu o suprafata de 4498 mp din nr. top. 451/1 din C.F. 640 din suprafata inclusa in Anexa nr. 14, poz. nr. 107 din H.G. 967/2002 publicata in M.O. 685 bis.

Nr. top.	Suprafata	Destinatia	Proprietar
513	4498	Scoala gen. Boinești	Primaria Bixad
Total	4498 mp		

CERTIFICAT
 Intocmit
 AUTORIZARE
 Ștefan A. Andrei
 Alomanescu
 ONCCG

154

PLAN SITUATIE DE NOTARE A CLADIRE

a imob. de sub nr. top. 513

Din loc. Boiesti com. Bixad

C.F. nr.

Scara 1 : 2000

[Handwritten mark]

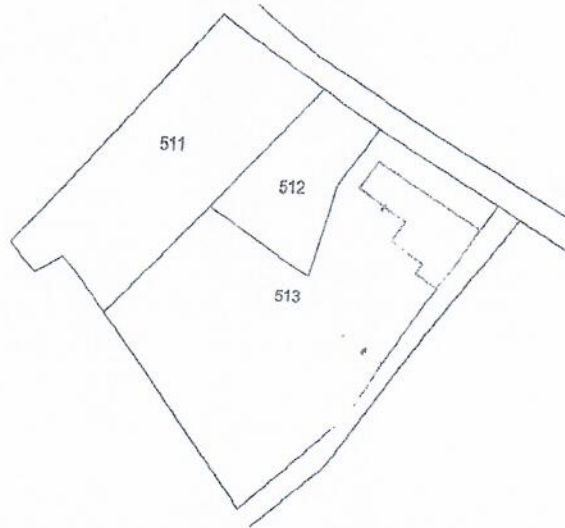

1033 31.08.2006

[Handwritten signature]

Situatia imobilului				
Nr.top.	Suprafata		Categorie de folosinta	Numele proprietarului
	Ha.	mp.		
513	0	4498	Curti, constructii, Sc. Gen. de 8 ani Boiesti	Primaria Bixad
Total	0	4498		



FL. CORPULUI DE PROPRIETATE

Județul : SATU MARE
 Teritoriul administrativ Bixad
 Cod SIRUTA _____
 Cod intravilan _____

din loc. Boinesți com. Bixad Nr. _____

Secțiune plan / nomenclatura _____
 Nr. sector cadastral _____
 Nr. cadastral al bunului imobil 513
 C.F. nr.

SCHITA BUNULUI IMOBIL

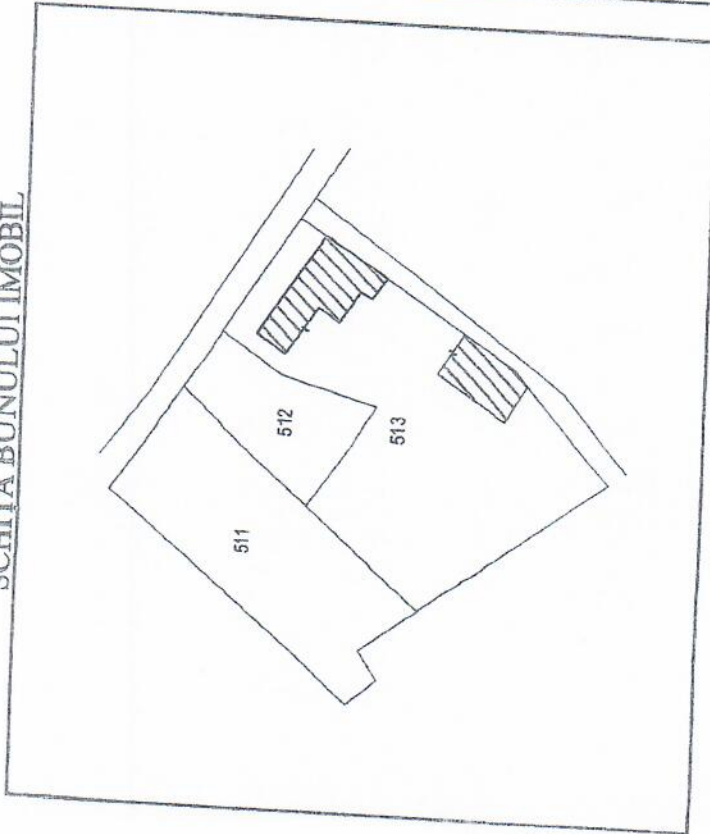

A. DATE REFERITOARE LA TEREN

Nr. parcela	Categoria de folosință	Cod grupa destinație	Suprafața din măsurători (mp)	Clasa de calitate	Zona în cadrul localității	Mențiuni
1	2	3	4	5	6	7
513	CC	TDI	4498	III	mediana	
TOTAL			4498			

B. DATE REFERITOARE LA CONSTRUCȚII

Nr. corp clădire / construcție	Denumire	Suprafața construită la sol (mp)	Cod grupa destinație	Mențiuni
1	2	3	4	5
1	Clădire 1 Sc. gen. de 8 ani Boinesți P	226		
2	Clădire 2 Sc. gen. de 8 ani Boinesți P	208		
TOTAL		434		

C. DATE REFERITOARE LA PROPRIETAR

Nr. crt.	Nume / denume proprietar	Domiciliul / sediul proprietar	Cod numeric personal Cod SIRUES	Tipul actului de proprietate nr. și data înregistrării / eliberării	Suprafața din act (ha sau mp)		Modul de deținere Teren / construcție		Mențiuni	
					Teren	Constr.	Exclusiv	Indivizune		
1	2	3	4	5	6	7	8	9	10	11
1	Primaria Bixad	Boinesți		H.G. 967/2002 anexa 14 poz. 105, 106	P	4498	434	Da		

Întocmit _____

Data _____

Verificat _____

SCHIȚĂ DE PLAN

a imob. de sub nr. cadastral nou 26; 33; 34; 35; 36 din tarla 117
H.G. 967/2002, Anexa 14 poz. 79

a imob. de sub nr. cadastral nou 84 din tarla 117
H.G. 967/2002, Anexa 14 poz. 80

Din com. Bixad

Scara 1 : 2880



Scara 1 : 2000



Scara 1 : 2880

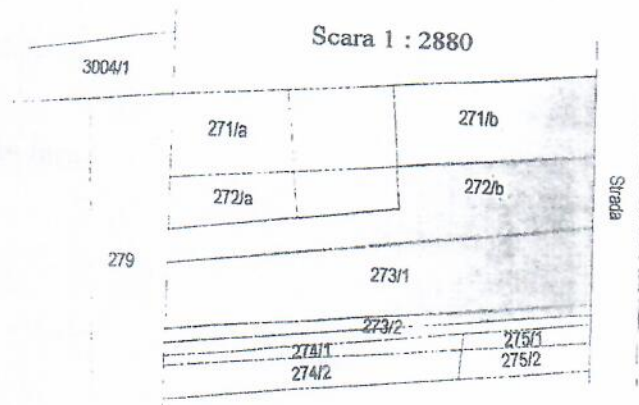

Scara 1 : 2000

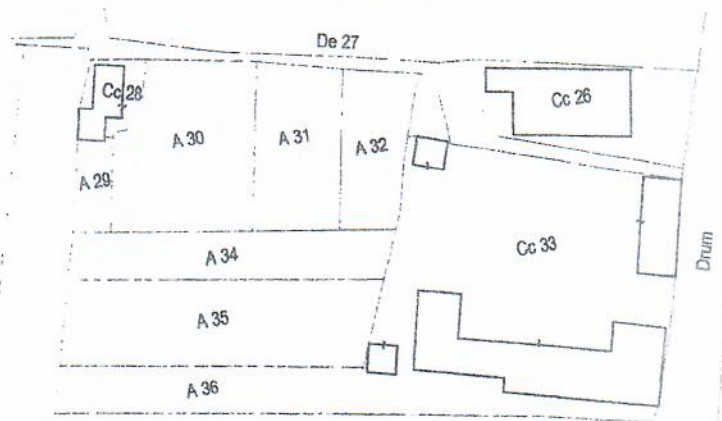

C.A.C.P.I.
Oficiul de Cadastru și
Publicitate Imobiliară
Sala Mare

Nr. înregistrare *3301* din *14.02.2006*

Vărmicilor recepționat

Oficiul de Cadastru și
 Publicitate Imobiliară
 Sala Mare

Ing. **SABAU ADRIANA**
 Consilier gr. III

Nota:

- Nr. cadastral 26; 33; 34; 35; 36 din tarla 117 se identifica cu o suprafata de 9560 mp din nr. top. 271/b din C.F. 85; nr. top. 272/b din C.F. 1468; nr. top. 273/1 din C.F. 507 nr. top. 273/2 din C.F. 506 din suprafata inclusa in Anexa nr. 14, poz. nr. 79 din H.G. 967/2002 publicata in M.O. 685 bis.

- Nr. cadastral 84 din tarla 117 se identifica cu o suprafata de 1000mp din nr. top. 833/1 din C.F. 152 nr. top. 833/2 din C.F. 1543 si nr. top. 842/2 din C.F. 152 din suprafata inclusa in Anexa 14, poz. 80 din H.G. 967/2002 publicata in M.O. 685 bis.

Nr. top.	Suprafata	Destinatia	Proprietar
26	1122	Scoala Gen. de 8 ani Bixad	Primaria Bixad
33	4951		
34	866		
35	1670		
36	951		
84	0.1000	Gradinita Bixad	Primaria Bixad
Total	1.0560mp		



157

PLAN SITUATIE DE NOTARE A CLADIRE

a imob. de sub nr. top. 33

Din com. Bixad

C.F. nr.

Scara 1 : 2000

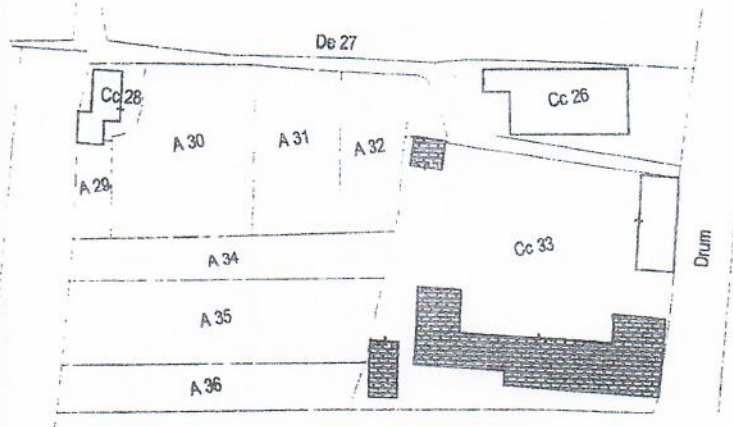

[Handwritten signature]

3301 14.07.2006

Assa

Situatia imobilului				Numele proprietarului
Nr.top.	Suprafata		Categoria de folosinta	
	Ha.	mp.		
33	0	4951	Curti, constructii, Sc. Gen. de 8 ani Bixad	Primaria Bixad
Total	0	4951		

MINISTERUL JUSTITIEI
 ROMANIA
 Intocmit:
[Signature]
 2006
 Sergiu A. Andrei
 Alexandru
 C. N. C.

PLAN SITUATIE DE NOTARE A CLADIRE

a imob. de sub nr. top. 33

Din com. Bixad

C.F. nr.

Scara 1 : 2000

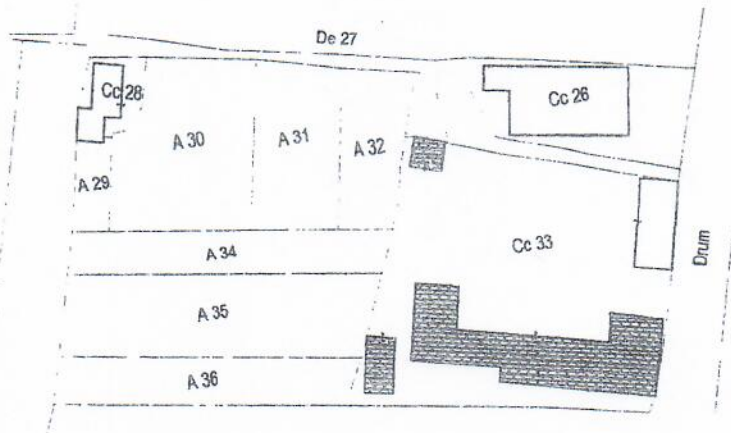

3301 14.07.2006

B. Joci

Situatia imobilului

Nr. top.	Suprafata		Categoria de folosinta	Numele proprietarului
	Ha.	mp.		
33	0	4951	Curti, constructii, Sc. Gen. de 8 ani Bixad	Primaria Bixad
total	0	4951		



FRĂȚĂ CORPULUI DE PROPRIETATE

Județul : SATU MARE
 Teritoriul administrației : Bixad
 Cod SIRUTA
 Cod intravilan

din Bixad Nr. _____

Secțiune plan / normeniatura
 Nr. sector cadastral
 Nr. cadastral al bunului imobil 33
 C.F. nr.

SCHITA BUNULUI IMOBIL

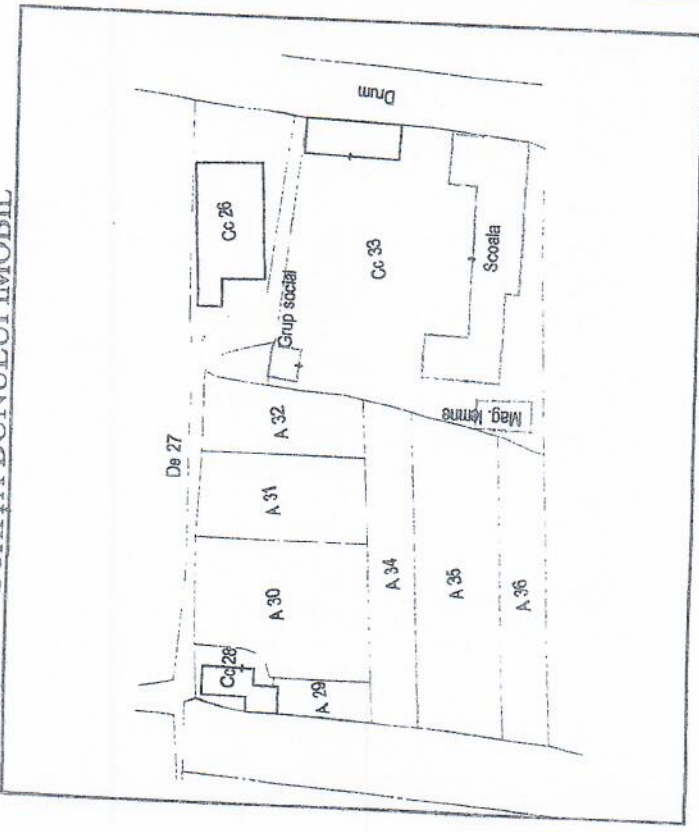

A. DATE REFERITOARE LA TEREN

Nr. parcela	Categoria de folosință	Cod grupa destinație	Suprafața din măsurători (mp)	Clasa de calitate	Zona în cadrul localității	Mențiuni
1	2	3	4	5	6	7
33	CC	TDI	4951	III	mediana	
TOTAL			4951			

B. DATE REFERITOARE LA CONSTRUCȚII

Nr. corp clădire / construcție	Denumire	Suprafața construită la sol (mp)	Cod grupa destinație	Mențiuni
1	2	3	4	5
1	Sc. gen. de 8 ani Bixad P	812		
2	Clădire Mag. lemne P	72		
3	Clădire grup social	41		
TOTAL		925		

C. DATE REFERITOARE LA PROPRIETAR

Nr. crt.	Nume / denume proprietar	Domiciliul / sediul proprietar	Cod numeric personal Cod SIRUES	Tipul actului de proprietate nr. și data înregistrării / eliberării	Suprafața din act (ha sau mp)		Modul de deținere Teren / construcție		Mențiuni	
					Teren	Constr.	Exclusiv	Indiviziune		
1	2	3	4	5	6	7	8	9	10	11
1	Primăria Bixad	Bixad		H.G. 967/2002 anexa 14 poz. 76,77,78	P	4951	925			

Intocmit *[Signature]*
 Data _____
 Verificat *[Signature]*

Fișa CORPULUI DE PROPRIETATE

Județul : SATU MARE
 Teritoriul administrativ Bixad
 Cod SIRUTA _____
 Cod intravilan _____

din Bixad _____

Nr. _____

Secțiune plan / nomenclatura _____
 Nr. sector cadastral _____
 Nr. cadastral al bunului imobil 33 _____
 C.F. nr.

SCHITA BUNULUI IMOBIL

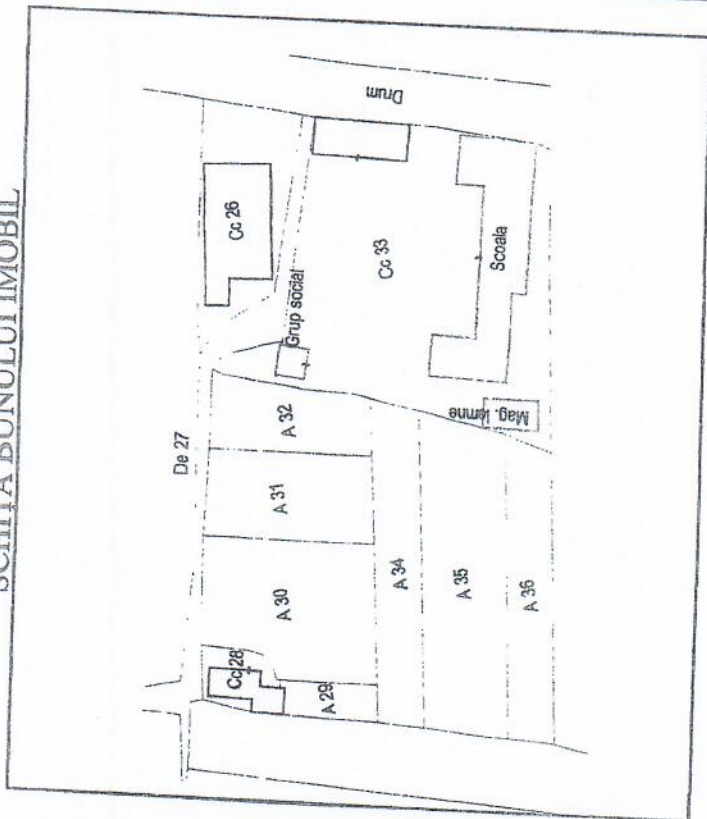

A. DATE REFERITOARE LA TEREN

Nr. parcela	Categoria de folosință	Cod grupa destinație	Suprafața din măsurători (mp)	Clasa de calitate	Zona în cadrul localității	Mențiuni
1	2	3	4	5	6	7
33	CC	TDI	4951	III	mediana	
TOTAL			4951			

B. DATE REFERITOARE LA CONSTRUCȚII

Nr. corp clădire / construcție	Denumire	Suprafața construită la sol (mp)	Cod grupa destinație	Mențiuni
1	2	3	4	5
1	Sc. gen. de 8 ani Bixad P	812		
2	Clădire Mag. Lemne P	72		
3	Clădire grup social	41		
TOTAL		925		

C. DATE REFERITOARE LA PROPRIETAR

Nr. crt.	Nume / denume proprietar	Domiciliul / sediul proprietar	Cod numeric personal Cod SIRUES	Tipul actului de proprietate nr. și data înregistrării / eliberării	Suprafața din act (ha sau mp)		Modul de deținere Teren / construcție		Mențiuni	
					Teren	Constr.	Exclusiv	Indivizune		
1	2	3	4	5	6	7	8	9	10	11
1	Primăria Bixad	Bixad		H.G. 9677/2002 anexa 14 poz. 76,77,78	P	4951	925			

Intocmit _____
 Data _____
 Verificat _____